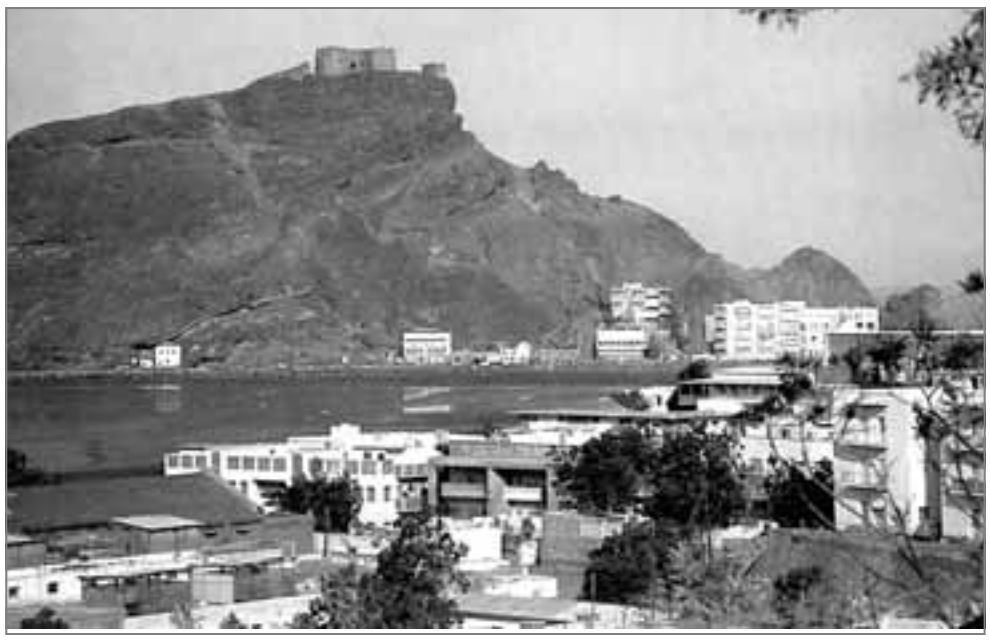

خلال النصف الاول:

ارتفاع عدد الحاويات الواصلة الى ميناء عدن

■.. عدن / سبأ

ارتفع عدد الحاويات الواصلة الى ميناء الحاويات بعدن خلال النصف الاول من العام الحالي ٢٠٠٤م الى ١٥٣الفا و١٧٣ حاوية بزيادة /١١١ / الفا و/٩٨٩ / حاوية عن نفس الفترة من العام الماضي٠

وافادت أحصائية ميناء الحاويات أن / ١٥٧ / ناقلة وصلت الى الميناء خلال النصف الاول من العام الجاري بزيادة / ٨٢ / ناقلة مقارنة بالفترة نفسها من العام الماضي ٢٠٠٣م حيث كان عدد الناقلات الواصلة الى الميناء/٧٥/ناقلة ٠

الصادرات عبر المطار بلغت ٣٩ مليون ريال:

١,٣ مليار ريال ايرادات جمارك عدن خلال يونيو الماضي

■.. حقق جمارك محافظة عدن خلال شهر يونيو الماضي أيرادات فعلية بلغت مليار و / ٣١٦/ مليونا و / ٢٤٣ / الف ريال محصلة من كافة الدوائر والمراكز التابعة له في عدن ٠

وأفاد الاخ / محمد جابر / نائب مدير عام جمارك عدن لوكالة الانباء اليمنية سبأ/ ان جمرك عدن حقق ايضا عوائد أخرى شملت الضرائب من أجمالي المبلغ المذكور بلغت / ٥٧١/ مليونا و / ٩٥٩ / الف ريال ٠٠ مشيرا الى أن زيادة مستوى الايرادات خلال شهر يونيو الماضي تأتي في ضوء النشاط المتنامي لميناء عدن وخاصة في مجال حركة تصدير المنتجات اليمنية الى الخارج ٠

كما بلغت قيمة الصادرات اليمنية خلال النصف الاول من العام الجاري ٢٠٠٤م عبر مطار عدن الدولي ٣٩ مليونا و ٣٧٩ الف ريال ٠

أفاد الاخ / خالد أمذيب / رئيس قسم الصادرات بجمارك مطار عدن لوكالة الانباء اليمنية سبأ أن الصادرات شملت الاسماك والعطور وأنواع الحلويات تم تصديرها الى الامارات ومصر ولبنان وبريطانيا ٠

من جانب آخر اختتمت أمس فعاليات الدورة التدريبية الخاصة بطرق الشئون الادارية وكيفية الاشراف الاداري لمصفاة عدن بمشاركة ٢٥ كادرا من مدراء الدوائر والاقسام٠

تلقى المشاركون في الدورة التي نظمتها أدارة المصفاة وبتمويل من صندوق التدريب المهني بعدن و على مدى خمسة أيام محاضرات أرشادية حول الاساليب المتبعة في أنظمة النشاط الاداري والمالي وجوانب المتابعة الدقيقة للدوائر والاقسام ٠

رئيس الغرفة التجارية والصناعية بمحافظة صنعاء لـ(الثورة):

نسعى لتنشيط الحركة التجارية والصناعية وتشجيع الاستثمار في المحافظة

أكثر من ملياري ريال تكلفة ١٦ مشروعا استثماريا خلال الفترة يناير - مارس ٢٠٠٤م

كتب/ ابراهيم القرضي

□ .. أوضح الاخ/ حسين محمد السواري- رئيس الغرفة التجارية والصناعية بمحافظة صنعاء في تصريح لـ(الثورة): بأن الغرفة شهدت عددا من الانشطة والمهام في سبيل تنشيط الحركة التجارية والصناعية بالمحافظة ووضع الخطط والبرامج المستقبلية للخطوات والطموحات التي تسعى لتحقيقها .

وأشار إلى أن الأنشطة التي تقوم بها الغرفة التجارية والصناعية بالمحافظة صنعاء وفقا للمهام التي تضطلع بها مؤكدا بأن الغرفة استطاعت خلال فترة وجيزة تنشيط الحركة التجارية والصناعية.. في سبيل تنظيم الشؤون التجارية.

ووفقا للنشرة الاحصائية الصادرة عن الهيئة العامة للاستثمار فقد بلغ حجم المشاريع الاستثمارية المرخصة خلال الفترة يناير - مارس ٢٠٠٤م بمحافظة صنعاء نحو ١٦ مشروعا بتكلفة استثمارية بنحو مليارين و٩٦مليون ريال وبموجودات ثابتة بنحو ١,٦ مليار ريال توفر نحو ٣٦٥ فرصة عمل. وتركزت المشاريع في قطاعات السياحة والزراعة والخدمات والصناعة.

■ حسين محمد السواري

وأشار السواري: إلى أن الغرفة اسهمت بفاعلية في إعادة صياغة قانون الاتحاد العام للغرف التجارية وأنها تسعى لتفعيل اداء الغرفة في المجال التجاري والصناعي بالمحافظة.

مؤكدا: أن هناك العديد من الفرص الاستثمارية المتاحة للاستثمار في محافظة صنعاء وخصوصا في القطاع السياحي وذلك نظرا لما تتميز به المحافظة من خصائص ومميزات سياحية وأثرية منوها إلى أن الغرفة ستعمل على اجتذاب الرساميل المحلية والأجنبية للاستثمار واقامة المشاريع السياحية بالمحافظة وتشجيع المستثمرين وكذا العمل على حل كافة المشاكل والصعوبات التي تواجه القطاع التجاري والصناعي بالمحافظة.

وأكد السواري على أهمية السعي المستمر لانشاء العديد من مراكز التدريب المهني في المحافظة بالتعاون مع وزارة التعليم الفني والتدريب المهني وذلك لتأهيل الكوادر البشرية واكسابهم مهارات فنية وتقنية كون المحافظة بحاجة ماسة لانشاء مثل هذه المراكز لصالح ابناء المحافظة وللمصنعين.

البنك المركزي يحلل شراء اذون الخزانة بقيمة ١٥,٧ مليار ريال

■.. صنعاء /سبأ

جرى بالبنك المركزي اليمني امس تحليل عروض وشراء اذون الخزانة للمزاد التنافسي رقم ٣٤٦ للاجال ٩١ يوما ٠ ١٨٢ يوما ٠ ٣٦٤ يوما ٠

وكانت القيمة الاجمالية للمزاد التنافسي للاجال الثلاثة مبلغ ٧ ر١٥ مليار ريال ٠٠ وقد تم استيعاب قيمة المزاد المذكور وبلغت نسبة العائد للاجال الثلاثة ١٣,٨٥ ٠ ١٣,١٩ ٠ ١٣,٩٩ على التوالي وسيتم فتح المظاريف للطلبات غير التنافسية بعد غد السبت.

الانتهاء من وضع دراسات خاصة بتنفيذ مشاريع وانشطة نسوية بعمران

■.. عمران / سبأ

انهت منظمة كير العالمية ممثلة بمشروع المهارات الحياتية بمحافظة عمران من وضع الدراسات التكوينية التي اعدتها لتنفيذ جملة من المشاريع و الانشطة المختلفة في خمس مديريات مختارة لتطوير مهارات القطاعات النسوية من خلال انشاء جمعيات نسوية ٠

و ذكر الاخ / عصام السعد مدير المشروع بالمحافظة لوكالة الانباء اليمنية /سبأ انه تم انشاء ١١ جمعية نسوية منذ بداية المشروع في يوليو ٢٠٠٣م في مديريات خمر عمران شهارة ذيبين السودة و بانه تم تنفيذ عدد من الدورات التدريبية و التاهيلية في مجال الادارة واساليب العمل في المشاريع الصغيرة المدرة للدخل و برامج محوالامية مشيرا الى انه سيتم خلال العامين القادمين انشاء ٤٠ جمعية نسوية تستفيد منها ٢٠٠٠ امرأة في تطوير قدراتهن المعرفية والحرفية ٠

عيوب فنية لسيارات ميتسوبيشي فوسو

طوكيو / (د ب ا)

تعرضت شركة الشاحنات والحافلات اليابانية ميتسوبيشي فوسو تراك آند باص اليابانية لضربة جديدة بعد الاعلان عن تعرض سيارتان من إنتاجها لاشتعال النيران فيهما خلال ٢٤ ساعة.

وقالت السلطات الامنية اليابانية إن قائد شاحنة " فوسو " في محافظة اوساكا غرب اليابان شاهد الدخان يتصاعد من السيارة اثناء توقفه في إشارة مرور وتمكن قائد الشاحنة من اطفاء الحريق دون إصابات.

وكانت فوسو قد تعرضت لسلسلة فضائح مؤخرا بعد الكشف عن تستر المسئولين فيها على وجود عيوب فنية في العديد من سياراتها مما ادى إلى وقوع حوادث مميتة.

اضطرت الشركة بعد الكشف عن هذه الفضائح إلى سحب مئات الالاف من السيارات خلال الشهور الماضية.

وقد ألقت الشرطة اليابانية القبض على عشرة من مسئولي الشركة ومسئولي شركة ميتسوبيشي موتورز بتهمة الاهمال المهني الذي أدى إلى وقوع حوادث دامية.

يذكر أن ميتسوبيشي فوسو تراك آند باص مملوكة بالكامل لشركة ميتسوبيشي موتورز منذ انفصالها قبل نحو عامين عن الشركة الام ككيان مستقل.

وتمتلك ديملر كرايسلر الألمانية الأمريكية للسيارات ٣٧ في المائة من ميتسوبيشي موتورز في حيث تمتلك ٦٥ في المائة من ميتسوبيشي فوسو تراك آند باص.

اقتصاديات عربية ودولية

اكثر من مليار ريال ارباح بنك سامبا السعودي

■.. الرياض /د.ب.ا

حقق بنك «سامبا» السعودي ارباحا قياسية خلال النصف الاول من العام الجاري بلغت ١,٢١ مليار ريال (٣٢٢,٦ مليون دولار) بزيادة نسبتها ٢٤ في المائة عن نفس الفترة من العام الماضي.

وقال الرئيس التنفيذي للبنك عيسى العيسى في بيان امس الخميس ان البنك حقق افضل ارباح ربع ونصف سنوية في تاريخه الممتد ٢٣ سنة خلال العام الحالي.

وارتفعت الموجودات إلى ٨٧ مليار ريال مقابل ٧٨,٧ مليار ريال في نهاية يونيو ,٢٠٠٣

وتبلغ قيمة حقوق المساهمين تسعة مليارات وارتفع العائد السنوي على الموجودات إلى ٢,٩ في المائة مقابل ٢,٥ في المائة.

زيادة اجور موظفي البنوك في المانيا

■.. فرانكفورت /د.ب.ا

توصلت البنوك الالمانية في وقت مبكر من امس الى اتفاق بشأن الاجور حتى مايو ٢٠٠٦ مع موظفيها ويتضمن الاتفاق زيادة الاجور على مرحلتين.

وينص الاتفاق الذي توصلت إليه البنوك مع نقابة «فير دي» التي تضم ٤٣٠ الف عضو من موظفي البنوك الالمانية الى زيادة الاجور بنسبة ٢٪ بدءا من سبتمبر المقبل.

كما يتضمن الاتفاق بنودا تتعلق بالتقاعد المبكر والعمل المؤقت والتدريب في قطاع المصارف.

وقال هينريش فيدرسن رئيس مفاوضي نقابة فير دي بعد ١٨ ساعة من المفاوضات «هذه نتيجة تتحدث عن نفسها».

ولكن ديتر رامبل الرئيس التنفيذي لبنك هيبوفيرنيس بنك الالماني ورئيس فريق ممثلي البنوك في المفاوضات كان أقل تحمساً في تعليقه على الاتفاق.

وقال رامبل « هذا هو الحد الاقصى الذي يمكن للقطاع تحمله في الوقت الحالي» ولكنه أضاف أنه تحقق تقدم حقيقي في مجالات أخرى في اتفاق الاجور.

وأشار محللون إلى ان زيادة الاجور بنسبة ٢٪ في المرحلة الاولى تماثل تقريبا معدل التضخم في المانيا.

كما جاء الاتفاق أيضا في الوقت الذي تخفض فيه البنوك العمالة بهدف خفض النفقات الادارية والعودة إلى تحقيق أرباح.

٦,٥ مليار طن احتياطي الصين من النفط الخام

■..بكين /سبا

وصلت احتياطيات الصين المؤكدة من النفط الخام القابل للاستخراج الى ٦,٥ مليار طن في نهاية عام ٢٠٠٤م٠

وذكرتقرير للوكالة الدولية للطاقة ان هذا الرقم يمثل اكثر من ٤٠ في المائة من تقديرات الصين للاحتياطيات القابلة للاستخراج ويمكن ان يوفر نموا مستقرا في انتاجها على مدار الـ ٢٠ عاما القادمة ٠

وأوضح التقرير ان استهلاك الصين من البترول بلغ ٢٥٠ مليون طن العام الماضي ومن المتوقع ان يتعدى هذا الرقم ٣٠٠ مليون طن هذا العام.

واشار الى ان الصين اصبحت ثاني اكبر مستهلك في العالم للبترول وخامس اكبر دولة منتجة له ٠

تراجع الاسهم اليابانية وارتفاع اليورو

■.. طوكيو /د.ب.ا

سجلت الاسهم اليابانية تراجعا ملحوظا في تعاملات امس الخميس ببورصة طوكيو للاوراق المالية.

وأرجع متعاملون هذا الانخفاض بشكل رئيسي إلى البيانات الاقتصادية السلبية التي أعلنتها الحكومة اليابانية امس.

وتراجع مؤشر نيكي الرئيسي المؤلف من ٢٢٥ سهما بمقدار ٦٢,٦٣ نقطة أي بنسبة ٠,٥٥٪ إلى ١١٣٢٢,٢٣ نقطة.

كما تراجع مؤشر تويكس للاسهم الممتازة بمقدار ٤,٨٨ نقطة او بنسبة ٠,٤٣٪ إلى ١١٣٥ نقطة.

وكانت الحكومة اليابانية قد أعلنت تراجع طلب القطاع الخاص على الالات في مايو الماضي بنسبة ٢,١ ٪ عن الشهر نفسه من العام الماضي إلى ٩٩٧,١ مليار ين (٩,٢ مليار دولار) ومثل الطلب على الالات احد المؤشرات الرئيسية على اتجاهات الانفاق الرأسمالي للشركات خلال الاشهر الستة او الـ تسعة المقبلة.

وفي أسواق العملة سجل الدولار ارتفاعا طفيفا ليصل في الساعة الثالثة بعد الظهر بالتوقيت المحلي للعاصمة اليابانية (٠٦٠٠ بتوقيت جرينتش) ١٠٨,٦٧٠ - ١٠٨,٧٣ ين مقابل ١٠٨,٦٩ - ١٠٨,٧١ ين أمس.

وارتفع اليورو امام الدولار إلى ١,٢٣٦٨ - ١,٢٣٧١ مقابل ١,٢٣٦٤ ١,٢٣٦٦ دولار امس الاول.

الهند ترفع سقف الاستثمارات الاجنبية المباشرة في قطاع الاتصالات

■.. نيودلهي /د.ب.ا

أكد وزير المالية الهندي الجديد بي شيدا مبارام امس التزام حكومته بتحقيق معدل نمو اقتصادي يتراوح بين سبعة وثمانية في المائة خلال العام الحالي مع التركيز على النمو في القطاع الزراعي ودمج القطاع المالي.

وقال الوزير ان الحكومة قررت أيضا رفع سقف الاستثمارات الأجنبية المباشرة في قطاعات حيوية مثل الاتصالات والتأمين والطيران.

وسترتفع النسبة المسموح بامتلاك الاجانب لها في شركات الاتصالات من ٤٩ في المائة حاليا إلى ٧٤ في المائة وترتفع في مجالي التأمين والطيران المدني من ٤٠ إلى ٤٩ في المائة.

وأشار الوزير أثناء عرضه لمشروع الموازنة الهندية للعام المالي ٢٠٠٤ / ٢٠٠٥ إلى انخفاض عجز الموازنة إلى ٢,٥ في المائة مقابل ٣,٥ في المائة العام الماضي.

وأكد ان الحكومة تهدف إلى التخلص من عجز الموازنة بحلول العام المالي ٢٠٠٨ / ٢٠٠٩ .

وفي الوقت الذي اعلن فيه وزير المالية الهندي مجموعة من الاجراءات التي تهدف الى تحسين أوضاع الفقراء، زادت ميزانية الانفاق العسكري لتصل الى ١٦,٨ مليار دولار عام ٢٠٠٤ / ٢٠٠٥ .

اتهام الرئيس السابق لشركة انرون ببيع اسهم بشكل غير قانوني

■.. واشنطن / د ب أ /

ذكر تلفزيون / سي أن بي سي / لاخبار المال أول أمس الاربعاء أن هيئة محلفين وجهت الاتهام رسميا للرئيس السابق لمجلس ادارة شركة انرون للطاقة كينث لاي .

كان لاي يتولى منصب الرئيس التنفيذي لشركة انرون التي كانت تعرف بعملاق صناعة الطاقة الامريكي ومقرها هيوستن قبل انهيارها عام ,٢٠٠١ ومازالت الاتهامات الموجهة الى لاي غير واضحة على نحو دقيق وادين العديد من المديرين التنفيذيين للشركة بالفعل أو وجهت لهم رسميا اتهامات تتعلق بمسئوليتهم عن انهيار الشركة وذلك بإخفاء خسائر أو ديون لتضخم الارباح من اجل اغراء المستثمرين.

ونفى لاي الادعاءات بأنه باع بشكل غير قانوني اسهما واكد أنه تعرض لتضليل من جانب الاداريين الكبار الاخرين في الشركة المسئولين عن الشئون المالية . وقد اقر رئيس الشئون المالية السابق اندر و فاستوبأنه مذنب في التهم التي وجهت اليه بشأن التزوير في الحسابات .

وقد خسر الاف الأشخاص وظائفهم وخطط التقاعد . وفي الفصل ١١ من ملف الافلاس اعترفت الشركة بانه جرى تحريف بشأن مقدار ماحققته من مكاسب على نحو يزيد عن ٦٠٠ مليون دولار بينما كانت الشركة مدينة بمبلغ ١٣ مليار دولار مع وجود ١٠ مليارات في شكل ارصدة وحاولت ان تعاود الظهور كشركة صغيرة .

وفضحية انهيار شركة انرون هي واحدة من الفضائح الكثيرة التي ضربت المؤسسات الامريكية في السنوات الاخيرة وادين رؤساء العديد من الشركات في فضائح محاسبية مما ادى الى ضعف ثقة المستثمرين في شفافية تقارير الشركات وكانت مؤسسة وورلد كوم التي غيرت اسمها بعد ذلك الى مؤسسة آم سي أي قد فاقت انرون في عام ٢٠٠٢ بتسجيل اضخم حالة افلاس حتى الان .

ومن الشركات الاخرى التي تفجرت فيها فضائح محاسبية ومالية تيكو انترناشيونال وادلفيا وامكلون . وادينت ملكة الديكور المنزلي ماركا ستيوارت بعرقلة العدالة وتهما اخرى على صلة بتحقيق في تعاملات تجارية داخلية في شركة امكلون للأدوية .

زيادة المسافرين عبر مطار دبي الى ١٠,٤ مليون

توقعات عن ارتفاع مشتركي المحمول في الامارات الى ٤,٥ مليون عام ٢٠٠٨م

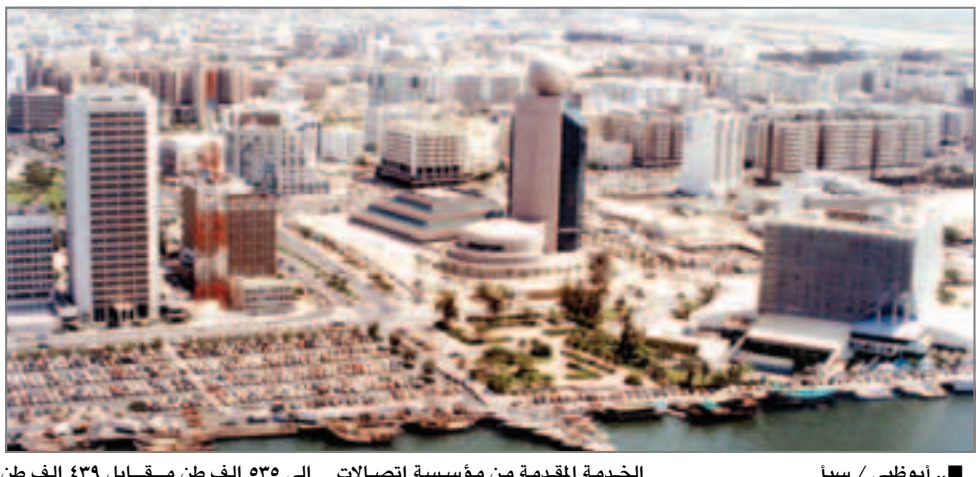

■.. أبوظبي / سبأ

توقعت مجموعة المرشدين العرب للاستشارات وبحوث السوق التي تتخذ من مدينة دبي مقرا لها توقعت أن ينمو سوق اتصالات الهاتف المحمول في دولة الامارات بنسبة ٥ر٨ بالمائه سنويا ما بين العام ٢٠٠٣ و ٢٠٠٨ ليصل عدد مشتركي الهاتف المحمول الى حوالي ٥ر٤ مليون مشترك بنسبة نفاذ تتجاوز ٨٣ بالمائه من السكان٠

وقالت المجموعة في تقرير لها بعنوان من سينافس اتصالات الامارات في عام ٢٠٠٥ نشر ملخص له هنا امس الخميس ان مهمة الشركات المرشحة لمنافسة شركة الامارات للاتصالات اتصالات بعد كسر الاحتكار في السوق المحلية لن تكون سهلة ٠٠ مؤكدة على انه بالنظر الى الاستخدام العالي لخدمات الاتصال في الامارات٠ ونوعية الخدمة المقدمة من مؤسسة اتصالات الامارات٠ فأن المنافسين القادمين لن يواجهوا مهمة سهلة .

من جانب آخر ذكرت وكالة انباء الامارات امس ان عدد المسافرين عبر مطار دبي الدولي خلال الاشهر الستة الاولى ومن العام ٢٠٠٤ ارتفع الى ١٠,٤ مليون مسافر أي بزيادة ٢٧٪ مقارنة بالعام السابق.

واوضحت الوكالة ان احدث احصائية صادرة عن دائرة الطيران المدني في دبي اظهرت ان اجمالي المسافرين عبر المطار خلال النصف الاول من هذه السنة ارتفع الى ١٠,٤ مليون مقارنة مع ٨,١٨ مليون في الفترة نفسها من العام الماضي.

واشارت الى ان ذلك يشكل زيادة نسبتها ٢٧٪.

واضافت ان حجم الشحن في مطار دبي الدولي سجل ارتفاعا بلغ ٢١,٧٪ الى ٥٣٥ الف طن مقابل ٤٣٩ الف طن العام الماضي بينما بلغ عدد الرحلات الجوية ٩٤٧٩٥ رحلة مقارنة مع ٧٩٩٠ رحلة خلال الفترة نفسها من العام الماضي اي بزيادة ١٨,٥٪ .

ونقلت الوكالة الاماراتية عن رئيس دائرة الطيران المدني في دبي الشيخ احمد بن سعيد آل مكتوم قوله ان توقعاتنا لاستقبال ستين مليون مسافر في ٢٠١٠ اصبحت قريبة المنال بفضل معدلات النمو الجيدة التي يشهدها اقتصاد دولة الامارات وتطور مركز دبي على خارطة التجارة والسياحة العالميتين.

يذكر ان دائرة الطيران المدني في دبي تستثمر نحو ١٥ مليار درهم نحو ١٠٤ مليارات دولار في اضخم مشروع لتوسيع مطار دبي الدولي يفترض ان يتم انجازه في ٢٠٠٦ م.