إعداد / هاشم السريحي

النصـــوص المقـــتـــبـــســـة

الحلقة الخامسة عشرة

الكثير منا يستخدم برنامج الوورد بإصداراته المتعددة وكما هو معلوم بأن إتقان برامج المايكروسوفت لا يكون من خلال تعلمها وإنما من خلال التعامل معها، وللتعرف على مجموعة من الإجراءات الخاصة ببرنامج الوورد والتي قد لا يعلمها البعض، نقف وإياكم على مجموعة من الدروس فإلى التفاصيل:

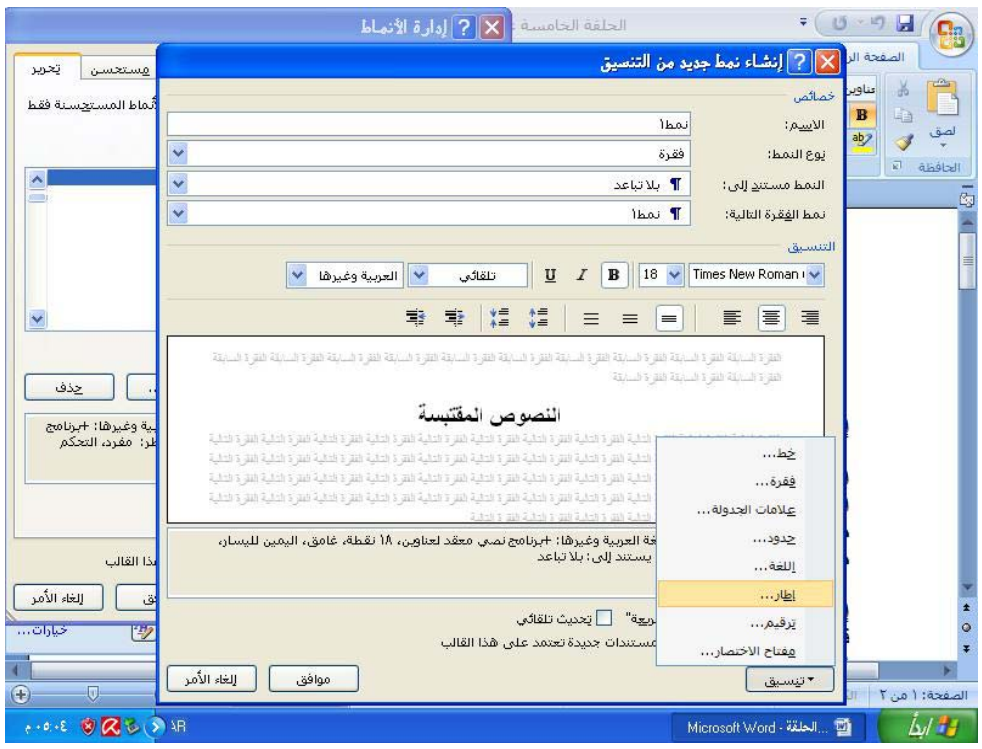

إنشاء اقتباس مسحوب

قد تحتاج عند إنشاء النشرات الصحفية إلى ما يسمى بالاقتباس المسحوب، وهو اقتباس صغير من النص تريد إبرازه ليجذب القارئ إلى الموضوع، لنفترض أننا نريد جعل نص معين اقتباساً مسحوباً، نقوم بتحديد النص ونسخه ثم نظهر شريط أدوات الرسم إذا لم يكن معروضاً وذلك من خلال النقر على القائمة إدراج، نختار من التبويب رسومات توضيحية أحد الأشكال الأساسية وليكن الدائرة مثلاً، نضغط على الشكل بزر الفأرة الأيمن ونختار "إضافة نص" ثم نلصق النص المنسوخ من قبل وننسقه ونقوم بتعديل حجم وموقع الشكل التلقائي إذا لزم الأمر، نختار التفاف النص المناسب للظهور بشكل متناسق، ثم نحذف خط الشكل التلقائي أو نضع له تعبئة بحسب الطريقة التي نريدها.

تدفق النص في أعمدة

يمكننا الوورد من الكتابة في أعمدة كما هو الحال في الصحف والمجلات ويوفر لنا سهولة انسياب النص بين الأعمدة، كما يقوم بوزن النص تلقائياً، لجعل النص ينساب في أعمدة نقوم بتحديده ثم نختار من القائمة تخطيط الصفحة من التبويب إعداد الصفحة الأمر أعمدة، نضع عدد الأعمدة التي نريدها وليكن ثلاثة مثلاً، نتأكد من اختيار من اليمين إلى اليسار إذا كنا نكتب نصاً عربياً ونحدد ما إذا كنا نريد من الوورد أن يرسم لنا خطاً بين الأعمدة أم لا، كما يمكننا إبقاء الأعمدة متساوية والمسافة بين كل عمود متساوية كما افترضها الوورد أو نغير كل عمود على حدة، نضغط موافق ليقوم الوورد بعمل اللازم، لقد أنشأ لنا ثلاثة أعمدة بحسب الخصائص التي نريدها، نلاحظ أن النص ينساب من نهاية العمود الأول إلى بداية العمود الثاني وهكذا، ويمكننا إدراج فاصل أعمدة هنا ليبدأ النص التالي من العمود التالي باستخدام مفاتيح shiftمع ctrlمع enter، وكما سنرى فإن النص سينتقل إلى بداية العمود التالي.

إنشاء ملاحظات هامشية

من التنسيقات المتداولة استخدام ما يسمى بالملاحظات الهامشية كالتي توضع على هامش الصفحة، لإنشاء مثل هذه الملاحظة نقوم باستخدام نمط خاص بها نضغط enterلبدء فقرة جديدة، ثم نختار قائمة الصفحة الرئيسية ومن التبويب أنماط ننقر على السهم الموجود أسفل يسار التبويب ستظهر لنا قائمة منسدلة "أنماط" نختار منها إدارة الأنماط ثم نختار نمط جديد نكتب اسم النمط وليكن ملاحظات هامشية، نضغط تنسيق ونختار إطار ثم نختار بلا لأننا لا نريد أن يلتف النص حول الملاحظة الهامشية، نضبط الحجم بحيث يكون العرض تام، أي أن عرض إطار الملاحظة الهامشية سيأخذ كامل الهامش وهنا سنحدد الموضع الأفقي لإطار الملاحظة الهامشية، نحدد أولاً نسبة هذا الموضع فنختار الصفحة ونختار أن يكون الموضع خارج الصفحة، حيث سيتم تبديل موقع الملاحظة الهامشية من يمين الصفحات ذات الأرقام الفردية إلى يسار الصفحات الزوجية وكما ترى فبإمكاننا اختيار أن تظهر الملاحظة الهامشية دوماً إلى اليمين مثلاً، أما عمودياً فنريد الملاحظة الهامشية أن تكون بين الفقرة التي تسبقها والفقرة التي تليها، لذا سنختار أن يكون موضعها بالنسبة إلى الفقرة ونتأكد أن تتحرك الملاحظة الهامشية مع تحرك النص، نضغط موافق ليتم إنشاء نمط الفقرة الهامشية والآن نقوم ببدء فقرة جديدة بالضغط على enterفي نهاية الفقرة السابقة ثم نكتب نص الملاحظة الهامشية، نحدد الفقرة ونختار نمط ملاحظة هامشية الذي أنشأناه فنلاحظ أن الفقرة قد قفزت إلى الهامش ويمكننا التعامل معها كأي نمط فنعدل الخط وحجمه.

إنشاء مربع نص

عند إنشاء صفحة أو إعلان أو مطوية نحتاج إلى طريقة للكتابة على الصفحة في أماكن متعددة غير الطريقة الانسيابية للنص المكتوب في سطور، لنتمكن من الكتابة في موضع معين نختار مربع نص ثم نقوم بفرده على الصفحة ونغير حجمه على نحو مناسب بعد ذلك نبدأ بالكتابة داخله ويمكننا كذلك تحريكه إلى المكان المطلوب وأن نغير شكل الخط داخله، كما يمكننا إلغاء تعبئته وجعله شفافاً باختيار بلا تعبئة بالإضافة إلى ذلك يمكننا إزالة الإطار حوله باختيار بلا خط رسم.

com.Alhashemcom@hotmail

أخبار السيارات

إعداد/لولا مجلي

طرح أودي A6 في الخليج بسعر ٥٢ ألف دولار

تتوافر سيارة أودي A6في أسواق منطقة الخليج اعتباراً من الآن، وبأسعار تبدأ من ٥١٫٧٢٦ دولار أمريكي.وأوضحت شركة أودي الشرق الأوسط في دبي أنه في مقابل هذه التكلفة سيحصل العميل على سيارة صالون يبلغ طولها ٩٢٫٤ متر وعرضها ٨٧٫١وارتفاعها ٤٦٫١ متر، ومزودة بطرازين من المحركات سداسية الأسطوانات V6: حيث يولد المحرك FSIبسعة ٢٫٨ لتر قوة ١٥٠ كيلووات/٢٠٤ حصان ويحتاج إلى زمن قدره ١٫٨ ثانية لانطلاق من الثبات إلى سرعة ١٠٠ كلم/ساعة. في حين يولد المحرك TFSI الأقوى بسعة ٠٫٣ لتر قوة ٢٢١ كيلووات/٣٠٠ حصان، ويقفز من الثبات إلى سرعة ١٠٠ كلم/ساعة في غضون ٥٫٥ ثانية.كما سيتم أيضاً طرح موديل Quattroمُزود بنظام الدفع الرباعي من هذه السيارة الجديدة، حيث تبدأ أسعار هذا الموديل من ٦٣ ٧٠٥ دولار أمريكي. وتأتي جميع الموديلات مزودة بناقل الحركة الأوتوماتيكي.

المصدر: مصراوى / د.ب.أ

نصائح ذهبية للوقاية من سرقة سيارتك

انتشرت في الآونة الأخيرة سرقة السيارات الحديثة خاصة بعد ثورة ٢٥يناير وأصبحت ظاهرة تستحق الدراسة..وذلك بعد أن كانت السرقات مقصورة فقط على الموديلات القديمة التي حفظها السارقين عن ظهر قلب.. أما في تلك المرحلة فقد انتشرت شبكة الانترنت وزاد معدل الثقافة لدى طبقة السارقين أيضا.. فظهرت عصابات متخصصة في سرقة موديلات بعينها مثل تويوتا كورولا موديلات ٢٠٠٠عام حتى ٢٠٠٧ وكذلك هيوندای الانترا موديلات ٢٠٠٧ حتى ٢٠١٠ وكيا سيراتو موديل هذا العام..لذلك نقدم عده نصائح للحفاظ على سيارتك من السرقة.١-من الضرورى وجود جهاز انذار في السيارة ومن الأفضل تركيبه لدى الوكيل حتى لا يتم العبث بالضفيرة الكهربائية الرئيسية عند كهربائى خارج التوكيل وتخرج السيارة من الضمان..ويفضل أيضا رفع حساسية جهاز الإنذار حتى يطلق صفارته لأقل حركة بجانب السيارة،٢-حاول قدر الإمكان استخدام قفل الدركسيون الذي يتم تركيبه وفكه بواسطة المفتاح وابتعد عن قفل الدواسة الذي يتم فكه بمجرد الطرق عليه بمطرقة أو حقنه بماء نار..فعلى الرغم من أن نظرية عمل القفلين واحدة إلا أن محاولة الطرق على قفل الدركسيون سوف تطلق كلاكس السيارة كما ان وجود الأنذار سوف يقلل من فرصة دخول السارق للسيارة٣-لا تترك مفتاح سيارتك مع احد مهما كان..فرغم ان مفاتيح السيارات الحديثة مشفرة وعند نسخ المفتاح لن تدور السيارة بمفتاح منسوخ ألا ان ذلك المفتاح يمكن ان يفتح أبواب السيارة بشكل عادى وهو كفيل بتسهيل دخول السارق للسيارة ويمكنه فك أسفل علبة الدركسيون وادارة السيارة من خلال الأسلاك كما حدث مع حوادث سرقة كيا سيراتو الأخيرة..كما ان ترك النسخة الاحتياطية مع البواب يزيد من خطر سرقة السيارة..لأن السارق يمكن ان يكون قريبا للبواب ويتتبع صاحب السيارة ليقوم بسرقتها أثناء تسوق صاحبها في منطقة أخرى غير محل سكنه،٤-لا تترك أشياء ثمينة مكشوفة داخل السيارة حتى لو كانت بسيطة...لأن السارق يمكن أن يقوم بكسر زجاج السيارة الذي يساوى آلاف الجنيهات من أجل ساندوتش لا يساوى جنيها واحدا..وينبغي أيضا عدم وضع جرائد مثلا أو ما إلى ذلك داخل حقيبة بلاستيكية في مكان ظاهر..لأن السارق أيضا يمكن أن يقتحم السيارة معتقدا وجود أشياء ثمينة داخل الشنطة البلاستيكية،٥- لا تترك سيارتك في مكان مهجور أو شارع جانبي هادى وحاول قدر المستطاع ركنها بالقرب من مسكنك بحيث تستطيع ان تطل عليها من حين لآخر...و لو سمعت صوت جهاز الإنذار يمكنك أن تطمئن عليها بسهولة..ومن الأفضل أن تقوم بركنها في جراج يوجد عليه حارس،٦- تحسبا لوقوع أي حادث سرقة يمكنك شراء جهاز محمول بسعر بسيط لا يتعدى مائة جنيه وشراء خط أيضا...وتقوم بشحن الموبايل كل يومين وتخبئه داخل مكان غير واضح كأسفل التابلوه أو أسفل الكنبة الخلفية بحيث إذا حدث لا قدر الله وسرقت السيارة يمكنك أن تقوم بالتبليغ عن السيارة ليتم البحث عنها وتحديد مكانها بواسطة رقم الموبايل.

مـــواقع تهـــمك

الأكاديمية الدولية لعلوم الإعلام

eg/.edu.iams.http://www

تم افتتاح الأكاديمية الدولية لعلوم الإعلام في قلب مدينة الإنتاج الإعلامي بمدينة السادس من أكتوبر على مرأى من أهرامات الجيزة.والأكاديمية هي جزء من مجمع استوديوهات مبارك والذي يعتبر من أحسن استوديوهات التلفزيون في العالم.

المعهد العالي للهندسة المعمارية

com/.hiinstitutearch.http://www

الموقع الرسمي للمعهد العالي للهندسة المعمارية وتكنولوجيا إدارة الأعمال بمدينة ٦ أكتوبر.

أكاديمية الدلتا للعلوم

org/.deltaacademy.http://www

الموقع الرسمي لأكاديمية الدلتا للعلوم بالمنصورة والتي يحصل الطالب من خلالها علي بكالوريوس الخدمة الاجتماعية.

معهد التقنية الصناعية

sa/.edu.http://iit

يقدم الموقع الخدمات التعليمية والدراسات الخاصة بالتعليم الفني والصناعي بالمملكة العربية السعودية وفرص العمل بالشهادات التي يمنحها معهد التقنية الصناعية.

المعهد العالي للدراسات التكنولوجية المتخصصة

com/.futureacademyegypt.http://www

الموقع يقدم معلومات عن الخدمات التعليمية التي يقدمها المعهد والمناهج الدراسية والأنشطة الطلابية المختلفة ويمكن التعرف علي تاريخ المعهد وأهدافه وكيفية الالتحاق به.

معهد الكويت للأبحاث العلمية

kw/.edu.kisr.http://www

يقدم العديد من الأبحاث في جميع المجالات.

إعداد / جميلة محمد حسين
com .jmh@caramail

علوم وتقنية

إعداد / محمد الكبسي

Google Plus.. منافس الفيس بوك الجديد!

صحيح أن تجربة الشبكات الاجتماعية ليست جديدة على جوجل التي سبق وأن قدمت Google Wave وGoogle Buzz، وكلاهما فشل بسبب السيطرة الفيس بوكية على العقول، لكن الوضع مختلف جدا هذه المرة.نحن أمام شبكة اجتماعية بُنيت من الصفر ولديها مقومات المنافسة في ظل تراجع شعبية الفيس مع اللغط الزائد عن الحد الذي يثيره مطروره بين الحين والآخر لإضافة مميزات تثير الحنق وتسبب الجنون لأعضائه. وجوجل باقتحامها عالم الشبكات الأجتماعية تواصل حملات المنافسة التي بدأتها مع مايكروسوفت (البحث والإيميل والخدمات، ونظام التشغيل المنتظر "chrome")، ومع أبل (أجهزة وتطبيقات الجوال).وبرغم أن الخدمة الجديدة لا تزال تجريبية ومن غير المنطقي أن نبني عليها أحكام وقناعات مطلقة، إلا أن المقدمات المبشرة توحي بأن القادم منافسة محتدمة تصب نتائجها في مصلحتنا كمستخدمين نسعى خلف ما يرضينا ويحقق أحلامنا.فيسبوك الذي ظهر على أنقاض ماي سبيس، وأستمتع بملايين العضويات يوميا وآمن أنه صار يملك الجمهور، من المواقع التي لا تستمع كثيرا لما يريده الناس، وفي النهاية ينفذ مطروره ما يرون أنه سيحقق النجاح، بخلاف سياسته التي ترفض مشاركة الأرباح الإعلانية مع الصفحات التي تحقق له أعداد كبيرة من الزوار، وإرغام الأعضاء على مشاركة معلوماتهم أمام الجميع (بحد أدنى من السرية والتمييز)، وهي الأمور التي أعتبرتها جوجل نقاط ضعف يجب تلافيها في تصميم شبكتها الاجتماعية الجديدة.وتنحصر السمات الرئيسية لهذه الشبكة في عدة وظائف هي:

– الدوائر Circle التي يمكنك من خلالها تصنيف العلاقات الشخصية وتقسيمها في مجموعات، فهناك دائرة للأصدقاء، وأخرى لزملاء العمل أو الجامعة، وأخرى للعائلة والمعارف. بالإضافة إلى إمكانية إدخال تعديلات على هذه الدوائر في أي وقت.

ومن خلال هذه الميزة تتغلب جوجل على مشكلة وصداع مزمن في عقول مستخدمي الفيسبوك، والمتعلق بالخصوصية ورغبات البعض في إضافة مشاركة يراها أشخاص بعينهم دون سواهم، فبمنتهى السهولة يمكن للمستخدم اختيار الدائرة التي يريدها عند إضافة كل تحديث أو كتابة شيء جديد.

– الاهتمامات Sparks وهي خدمة جديدة تقدمها جوجل بتربط من خلالها جميع التحديثات التي طرأت على الموضوعات المختلفة والاهتمامات والمحتويات المهمة بالنسبة لكل مستخدم وترسلها له في الحال من صور وفيديو. وكل ما على المستخدم فعله هو القيام بإضافة جميع اهتماماته وموضوعاته المفضلة داخل صفحة Sparks، ثم تقوم جوجل بتزويد وتغذية المستخدم بكل ما هو جديد.

– الدردشة Hangout وهي الخدمة التي تحاول من خلالها جوجل حل مشكلة الدردشة عبر الفيديو، وجعلها أكثر سهولة، بحيث تتيح للمستخدمين مشاركة أصدقائهم الموجودين داخل Circles بدون ميعاد مسبق بالصوت والصورة والفيديو، بحد أقصى ١٠ أشخاص.

– خاصية Huddle التي تسمح للمستخدمين إجراء محادثات نصية جماعية بين الأشخاص الموجودين في دائرة محددة.

– من حالفه الحظ بتجربة الخدمة سيكتشف أن الرسائل الخاصة داخل الشبكة هي نفسها بريد الجيميل، بخلاف دمج خدمات أخرى منها المحادثات Talk، والفيديو YouTube، والصور بيكاسا picasa التي تتميز بالكثير من الخيارات والأدوات والميزات.

– قبل أن تطلق الشبكة للجمهور قامت جوجل ببرمجة تطبيق مخصص للهواتف الذكية لاسيما العاملة بنظام أندرويد الذي تطوره جوجل، يتميز بسهولة التواصل والمشاركة بالصور أو المحادثة، بينما لا يزال فيسبوك حتى هذه اللحظة متأخر جدا في طرح تطبيقات رسمية ملائمة على الهواتف والأجهزة اللوحية.

– نظام الصداقة الذي توفر جوجل بلس يشبه إلى حد كبير النظام المعمول به في تويتر Follow بحيث يمكنك متابعة شخص معين دون إحراجه بطلب صداقة قد يرفضه، وعندما يصله تنبيه بمتابعتك له، فهو يمتلك حرية إضافتك لقائمة أصدقائه أو تحييدك وإبقاءك في مجال المتابعين فقط الذين يمكنهم رؤية أشياء معينة يتم تحديدها من إعدادات الخصوصية.

– مستخدموا الفيسبوك يعلمون جيدا صداع التاجز (tags)وظهور صور غير لائقة في ملفاتهم، وهي المشكلة التي مازالت فيسبوك لا تبدي لها أي اهتمام بالرغم من كم الشكاوي الذي تستقبله، بينما جوجل تقدم هذه الخدمة مع ميزة إبلاغ المستخدم بها قبل عرضها في ملفه ما يعطية امكانية قبولها أو رفضها.

– جوجل تمتلك الكثير من الخدمات المتميزة التي تدر عليها الربح الكثير مثل الخدمات الإعلانية Ad-sense , adWords والتي تتشارك في أرباحها مع الناشرين، ومن الجائز جدا أن تقوم بدمجها في جوجل بلس كما فعلت الأمر نفسه في بلوجر ويوتيوب.

– تقدم جوجل بلس نظام الإشعارات التفاعلي Noti-fications , الذي يمكن المستخدم من مشاهدة تفاصيل التنبيه والرد أو التعليق مباشرة من داخله، بعكس الفيسبوك الذي يقتصر على التنبيه فقط.

– وتتيح جوجل في شبكتها الجديدة إمكانية تنسيق المشاركات المضافة، فمثلاً:

= لتنسيق كلمة بخط عريض نضعها بين ×الكلمة×

= لتنسيق كلمة بخط مائل نضعها بين _الكلمة _

=لتنسيق كلمة تظهر مشطوبة نضعها بين –الكلمة–

ويرى محللين وخبراء أن هذه الإمكانيات و(غيرها مما لم يتح لنا تجربته بعد) ستجعل المستخدم يفكر جديا في الاستغناء عن الـ FaceBook، واستخدام جوجل بلس في المستقبل القريب، لاسيما وأن عدد أعضاء الخدمة الجديدة التي لا تزال في الطور التجريبي قد تجاوز الملايين العشرة في أقل من أسبوعين، وقبل أن يتم إتاحة إمكانية التسجيل للجميع واقتصار الأمر على الدعوات الموجهة من الأصدقاء لبعضهم البعض.

المصدر: موقع ماشي – حسام رمضان

بدء شحن Samsung Series 3

قام موقع amazonبالبدء بشحن الحاسب المحمول Samsung Series 3نو ٦٫١٥ بوصة وبسعر ٥٩١$ أما ١٤ بوصة فبسعر ٦٥٧$ المواصفات لاتختلف إلا بحجم الشاشة وسعة القرص الصلب، وتمتاز الأجهزة بي:

معالج Intel Core i3 2310M

متوفر بشاشة ٦٫١٥ بوصة أو ١٤ بوصة

رام ٤ جيجا DDR3

قرص صلب ٥٠٠ جيجا للموديل ٦٫١٥ بوصة و٦٤٠ جيجا للموديل ١٤ بوصة

نظام ويندوز ٧ هوم بريميوم ٦٤ بت

إذا أعجبك الجهاز فبإمكانك شراءه من هنا للموديل ٦٫١٥ بوصة أو من هنا إذا كنت تريد الموديل ١٤ بوصة.