إعداد / هاشم السريحي

العلامة المائية

الحلقة السابعة عشرة

الكثير منا يستخدم برنامج الوورد بإصداراته المتعددة وكما هو معلوم بأن إتقان برامج المايكروسوفت لا يكون من خلال تعلمها وإنما من خلال التعامل معها، وللتعرف على مجموعة من الإجراءات الخاصة ببرنامج الوورد والتي قد لا يعلمها البعض، نقف وإياكم على مجموعة من الدروس فإلى التفاصيل:

الترويسة

يمكننا إضافة حد حول الصفحة بأكملها وذلك باختيار القائمة تخطيط الصفحة ومن التبويب خلفية الصفحة نختار الأمر حدود الصفحة ستظهر لنا النافذة حدود وتضليل نختار التبويب حد الصفحة، نحدد النمط ثم اللون وعرض الخط ثم نختار ما إذا كان الحد سيحيط بجانب من الصفحة أو بكاملها كما نحدد أن يتم وضع البرواز على كل صفحات المستند، وقد نختار أن يكون البرواز شكلاً فنياً وبالضغط على خيارات يمكننا تغيير ما إذا كان البرواز سيحيط بالصفحة كلها أم أنه لن يشمل الترويسة، نضغط زر موافق لإظهار البرواز الذي سيظهر في كل صفحة من المستند.

العلامة المائية

العلامة المائية هي صورة أو شعار يظهر وراء النص بشكل باهت فتظهر على الصفحة وكأنها جزء من الورق، لإنشاء علامة مائية في كامل المستند سنقوم بوضعها في رأس الصفحة وستلاحظ أن هذه الطريقة مفيدة جداً في رسم ترويسة لصفحات المستند باستخدام رسم خارجي غير موجود في الصور أو القصاصات الخاصة بالوورد، نقوم باختيار القائمة إدراج ومن التبويب رأس وتذييل نختار الأمر الرأس ونختار معاينة كامل الصفحة ثم نقوم بإدراج صورة أو قصاصة فنية والتي نريد أن تكون علامة مائية ثم نقوم بتغيير حجم الصورة ونضعها في المكان المناسب ثم نغير خصائص إلتفاف النص لتكون الصورة وراء النص، وفي الأخير نغلق شريط أدوات رأس الصفحة ثم نكتب النص الذي نريده وكما سنرى فهو ينساب فوق الصورة وفي كامل المستند.

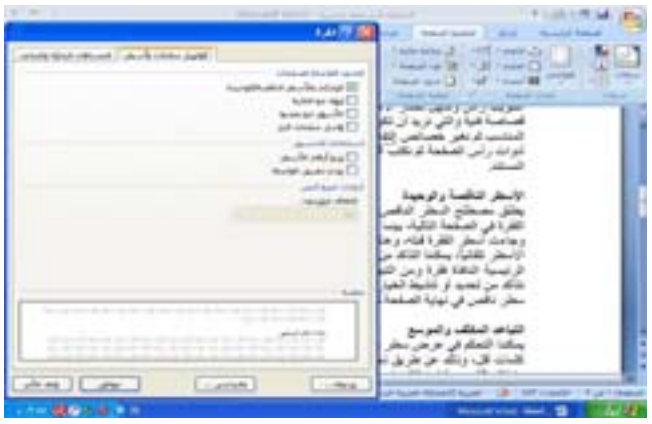

الأسطر الناقصة والوحيدة

يطلق مصطلح السطر الناقص على السطر الأول من الفقرة إذا جاء في آخر الصفحة وجاءت الفقرة في الصفحة التالية، بينما يطلق السطر الوحيد على آخر سطر في الفقرة إذا جاء في صفحة وجاءت أسطر الفقرة قبله، وهذا النوع من الأسطر غير مرغوب فيه ولذا فإن الوورد يتحكم بهذه الأسطر تلقائياً، يمكننا التأكد من ذلك بتحديد كامل النص لمستند معين ثم نفتح من القائمة الصفحة الرئيسية النافذة فقرة ومن التبويب فواصل صفحات وأسطر الجزء الحدود الفاصلة للصفحات نتأكد من تحديد أو تنشيط الخيار التحكم بالأسطر الناقصة / الوحيدة ، وكما ستلاحظ لم يعد هناك سطر ناقص في نهاية الصفحة كما لم يعد يوجد هناك سطر وحيد في بداية الصفحة.

التباعد المكثف والموسع

يمكننا التحكم في عرض سطر بحيث نحشر فيه كلمات أكثر أو بحيث نقوم بتعرض السطر ليأخذ كلمات أقل، وذلك عن طريق تحديد عنوان معين ومن القائمة الصفحة الرئيسية نفتح النافذة خط ونختار التبويب تباعد الأحرف ثم نختار نسبة مئوية أكبر من المائة في المقياس ثم نختار موافق، وسنلاحظ كيف سينبعج الخط، من الممكن أن نضع نسبة مئوية تصل إلى ٦٠٠٪ كما يمكننا ضغط الخط بالطريقة نفسها، يمكننا كذلك زيادة البعد بين كل حرف وجاره باستخدام التباعد الموسع ثم نحدد المقدار بالنقطة كما يمكننا أن نزيد القرب بين الأحرف باستخدام التباعد المكثف.

Alhashemcom@hotmail.com

أخبار السيارات

إعداد / لولا مجلي

نيسان مورانو كروس كابروليه تلقب بأسوأ سيارة لعام ٢٠١١

فى عالم يقترن فيه الجنون بالابتكار ، عادة ما تختلط الأوراق ليصير الابتكار أداة قد تستخدم بطريقة غير مدروسة لتنتج أسوء ما قد يشترك فى منافسة ، وهو ما يسمى فى عالم السيارات الملئ بالمنافسين الأقوياء بالابتكار القاتل .فبعدما قدمت العديد من شركات السيارات تجارب جديدة لبعض الفئات المبتكرة فى عالم السيارات ، قررت نيسان ان تلحق بالركاب لتقدم نسخة مكشوفة من سيارة الكروس اوفر مورانو لتنتج نسخة جديدة تمزج ما بين سيارات الكابروليه الفاخرة وسيارات الدفع الرباعى الرياضية تحت مسمى كروس كابروليه .وعلى الرغم من ان كروس كابروليه كانت الاولى من نوعها فى العالم الا انها على عكس معظم ابتكارات عالم السيارات قوبلت بهجمات متتالية من كافة مقيمى السيارات حول العالم ، وحتى حصلت فى النهاية على اللقب المتوج من مجلة " فورتشين " الاوروبية كأسوء سيارة عام ٢٠١١ .

المصدر: اى فرات

سيارة بخارية تباع فى مزاد بـ ٤ ملايين دولار

أقدم عاشق للسيارات القديمة على شراء سيارة من طراز عام ١٨٨٤ يعتقد أنها السيارة الأقدم في العالم ولا تزال تعمل بالبخار، مقابل سعر قياسي بلغ ٤,٦٢ ملايين دولار وذلك في مزاد بولاية بنسلفانيا.وذكرت وسائل إعلام أمريكية أن السيارة الفرنسية من نوع "دو ديون بوتون وتريياردو دو أ. دو" العاملة على البخار بيعت مقابل ٤,٦٢ ملايين دولار في دار مزاد "آر أم" بمدينة هيرشي في بنسلفانيا، أي ما يعادل ضعفي المبلغ الذي كان مقدراً لها.وكان الكونت الفرنسي جولز البيرت دو ديون، الرائد بمجال السيارات طلب صنع السيارة التي أنتجها جورج بوتون وشارل أرماند تريياردو، وهي تضم محركين بخاريين ومقاعد لـ ٤ أشخاص يجلسون ظهراً إلى ظهر.

المصدر: محيط

أسرع سيارة جاجوار على مر العصور تتوافر بالأسواق العربية حالياً

تتوافر السيارة XKR-S، التي تُعد أسرع سيارة جاجوار على مر العصور، في الأسواق العربية اعتباراً من الآن.وأوضحت جاجوار الشرق الأوسط في دبي، أن هذا الموديل الرياضي فائق السرعة يتوافر لدى الوكلاء والموزعين في الأسواق العربية مع كل من الموديل XF المُعدل والموديل XJ الفاخر.ويعتبر الموديل XKR-S الذي تبلغ قوته ٤٠٤ كيلووات/٥٥٠ حصان، أول موديل في تاريخ الشركة ينطلق بسرعة قصوى تبلغ ٣٠٠ كلم/الساعة.وتزيد قوة هذا المحرك ثماني الأسطوانات V8، الذي تبلغ سعته ٥,٠ لتر، عن قوة المحرك الأساسي، الذي يولد قوة مقدارها ٣٧٥ كيلووات/٥١٠ حصان، بنسبة ١٠٪ تقريباً. وبفضل هذه القوة تنطلق السيارة XKR-S من الثبات إلى سرعة ١٠٠ كلم/الساعة في غضون ٤,٤ ثانية وتتوقف سرعتها القصوى عند حاجز ٣٠٠ كلم/الساعة وليس ٢٥٠ كلم/الساعة.كما أجرت جاجوار تعديلات على المظهر الخارجي للسيارة؛ حيث يؤكد التصميم ذو الملامح الحادة ومجموعة الحركة والتعليق المضبوطة على وضع أكثر صلابة على معدلات الأداء الرياضية التي تتمتع بها السيارة. ولم تفصح جاجوار بعد عن أية بيانات تتعلق بمعدلات الاستهلاك أو الأسعار.

المصدر: مصراوى

مواقع تهمك

التجارة السريعة

http://www.busytrade.com/

يمكنك من خلال الموقع إضافة عروض التصدير و الاستيراد التي تريدها كما يوجد دليل كامل للشركات والمؤسسات.

الشركة العربية للاستثمار

http://www.taic.com/

هي شركة عربية مشتركة لها فروع في ١٧ دولة عربية و تعمل في مجالات الخدمات المصرفية التجارية والاستثمارية.

بيت مصر

http://www.egypthome.com/arabic/

موقع بيت مصر للتسويق العقاري في مصر بالإضافة إلى التجهيزات والديكور.

إعلانات

http://www.e3lanat.com/

موقع للإعلانات المبوبة في مصر يضم سبعة أقسام هي:عقارات ،سيارات،خدمات ،محمول،وظائف ، منتجعات للبيع.

معهد التجارة الالكترونية و إدارة الأعمال

http://citebm.business.illinois.edu/

هو معهد متخصص في مجال تدريس التجارة الإلكترونية و إدارة الأعمال يعرض الموقع أهدف الدراسة بالمعهد و يوجد به العديد من الروابط والأبحاث في هذا المجال.

فرص التجارة

http://www.ecbizz.com/en/

يحتوي الموقع على العديد من العروض و الشركات ، التي تساعدك على معرفة معلومات عن الشركة التي ستختارها مثل حجم أعمالها و الدولة التي توجد بها.

إعداد / جميلة محمد حسين
jmh@caramail.com

علوم وتقنية

إعداد / محمد الكبسي

"لينوفو" تطلق جهازاً جديداً يجمع بين لوحة مفاتيح لاسلكية وجهاز تحكم

أصدرت شركة "لينوفو" الصينية، وهي إحدى الشركات الرائدة في مجال تصنيع الحواسيب وملحقات وبرامج الكمبيوتر ومقرها الرئيسي بكين، جهاز تحكم جديد متعدد الوسائط تحت مسمى "Lenovo Multimedia Remote with Key-board"، ويحمل الرمز "N5902"، وهذا الطراز هو تحديث لنموذج سابق هو "N5901".وأدخلت الشركة تحديثات ملموسة على هذا الطراز الجديد الذي يجمع بين لوحة مفاتيح لاسلكية وجهاز تحكم عن بعد بحجم كف اليد، لتوجيه الحاسوب عن بعد ٩ أمتار.ويتميز الجهاز بإستخدامه البسيط والسهل، فلا يحتاج الشخص لتثبيت برامج مسبقة للتشغيل، بل كل ما عليه فعله هو توصيل "USB nano dongle" المرفقة معه داخل الجهاز، وعن طريق ترددات تصل إلى ٢,٤ جيجاهيرتز يستطيع الشخص التحكم في الكمبيوتر الخاص به عن بعد ٣٠ قدما.فضلا عن أن لوحة المفاتيح مزودة بإضاءة خلفية تتيح للمستخدمين استعمال الجهاز في الظلام أو في ظل إضاءة منخفضة، وعن طريق مفتاح "تشغيل وإغلاق" يتم فتح لوحة المفاتيح وذلك لحماية عمر البطاريتين المستخدمتين بداخله من نوع "AA" والتي يبلغ عمر الواحدة منها ٣ أشهر، وفقا للشركة.والجهاز متوافق مع أنظمة تشغيل ويندوز مثل "ويندوز ٢٠٠٠" و"إكس بي" و"فيستا" و"ويندوز ٧".ولعل أهم ميزة في هذا الطراز الجديد أنه مزود بفأرة بصرية "OFN" فريدة من نوعها، تتيح للمستخدم تحريك إصبعه إلى أعلى وأسفل بسهولة بواسطة المستشعر المدمج بداخلها، فضلا عن أنها قادرة على تحريك المؤشر على الشاشة في حال اتصال الشخص بأجهزة الكمبيوتر المخصصة للمسارح المنزلية "HTPC".وتخطط الشركة طرح منتجها الجديد بداية من الثاني عشر من الشهر الجاري بسعر ٨٠ دولارا أمريكيا، بينما يمكن طلبه مسبقا عبر منافذ البيع على الإنترنت بسعر ٥٢ دولارا أمريكيا.

المصدر: الموجز / العربية

منصة "ويندوز ٨" تدعم تنسيق ملفات "أيزو" أصلياً

كشف فريق هندسة وتطوير منصة "ويندوز ٨" عن أن نظام التشغيل الجديد سيقدم دعماً أصلياً للتعامل مع تنسيق ملفات "أيزو" وأقراص التخزين الافتراضية "في إتش دي".ووفقا لشركة "مايكروسوفت" الأمريكية، فإن تلك المميزات الجديدة ستأتي كمكونات مدمجة في قائمة برنامج تصفح الملفات "ويندوز ٨ إكسبلورر"، وأن فتح تنسيقي الملفات "في إتش دي" و"أيزو" سيكون مثل فتح أي ملف عادياً في النظام، بنقرة مزدوجة وحالياً، تسمح منصة "ويندوز" للمستخدم بقراءة تنسيق ملف "أيزو" فقط عندما يكون منسوخاً على أسطوانة مدمجة "سي دي" أو "دي في دي"، وعندما يتم إدخاله إلى قارئ الأقراص الضوئية الملحق بالكمبيوتر، طبقاً لما ورد بوكالة "أنباء الشرق الأوسط".ولقراءة تنسيق ملف "أيزو" دون نسخه على الأسطوانات المدمجة، يتم الاستعانة بتطبيق خارجي مثل "ديمون" أو "أيزو باستر".ولتحسين القدرة على قراءة تنسيق ملفات "أيزو"، ستقدم منصة "ويندوز ٨" أيضا دعما أصليا لأقراص التخزين الافتراضية، والتي تعمل بنفس أسلوب الأولى، لكن بمزايا إضافية تسمح للمستخدم بتعديل الملفات، كما لو كان يتعامل معها على قرص مادي وليس افتراضي.

المصدر: محيط

"سامسونج" توسع مجموعة غسالات EcoBubble & الناجحة

كشفت شركة "سامسونج الكترونيكس"، المتخصصة عالميا والحائزة على جائزة الابتكار في الالكترونيات الاستهلاكية والأجهزة المنزلية ،عن إطلاق الإصدار الحديث من مجموعة غسالات .EcoBubble غسالة EcoBubble وهي الغسالة الأولى في السوق التي تعمل بكفاءة عالية حيث تعطي نفس نتيجة الغسيل بالماء البارد والساخن على حد سواء. إن الصابون الغني بالفقاعات يدخل الأقمشة بعمق وبشكل أسرع جاعلا من EcoBubble الجديدة الغسالة الأكثر فعالية في استهلاك الطاقة في العالم.صرح بذلك محمد السمار، مدير مبيعات قسم الأجهزة المنزلية في شركة سامسونج المشرق العربي وقال هدفنا هو الإجابة على متطلبات المستهلكين بتزويدهم بأجهزة منزلية رقمية مصنعة بتميز ومصممة بشكل أنيق، مبنية على تكنولوجيا عملية صنعت لتحدث فرقا .أضاف استقت وحدة سامسونج للأجهزة المنزلية الرقمية هذه التقنية من ذكرى عملية الغسيل اليدوي، حيث عمل الناس سابقا إلى عمل كمية كبيرة من رغوة الصابون، لمساعدة المنظفات على اختراق الأقمشة وامتصاصها بعمق. وقد طبقت سامسونج هذه العادة القديمة في نظام الغسيل الذي يعتمد على الفقاعات، لتجعل من عمل تنظيف الملابس المضني أكثر سهولة وملائمة مع التقليل من هدر الطاقة.أشار غسالة ال EcoBubble تحتوي على عنصر خاص يسمى مولد الفقاعة. فعند تبدأ دورة الغسيل، يستخدم المولد كمية المياه الأولية، ويعمل على تشكيل محلول مركز من المنظفات ويمتص المولد كميات كبيرة من الهواء ، ويضخ هذا المزيج بسرعة لحوض الغسالة. بعد الضغط على "ابدء" يمكنك أن ترى ارتفاع فقاعات الصابون الغنية، هذه التكنولوجيا تحسن عملية اختراق المنظفات للملابس. هذه الفقاعات تمتصها الأقمشة بسرعة، بعمق وبشكل متساو ، ثم تغسل جيدا بالماء. ويعمل مولد الفقاعات على عدم ترك مخلفات أو بقع الصابون والمنظفات، كما ينحل المنظف باستمرار.أوضح سعة كبيرة تصل الى ١٢ كيلوغرام وحمولة EcoBubble التي تصل إلى ١٢ كيلوغرام تجعل منها الغسالة ذات الحجم الاكبر المتاحة في أوروبا في خزانة قياسية. الغسالة تقلل من عدد الدورات اللازمة في الأسبوع للأسر الكبيرة، مما يتيح لهم البقاء من دون تراكم أكوام الغسيل، والتقليل من الوقت المخصص للقيام بالغسيل.قال تسبب السعة الكبيرة حملا كبيرا على الطاقة. ولكن بفضل مستشعر سامسونج الذكي للوزن الذي يمكن غسالة ال EcoBubble من حفظ الطاقة. يكشف المجس وزن الحمولة داخل الغسالة ويحسب مقدار الحاجة إلى الماء والطاقة لتنظيفه. وعلاوة على ذلك، فإن شاشة الكريستال السائل الملونة الجديدة ملونة تظهر برنامج الغسل الاكثر توفيرا للطاقة والاستخدام الأمثل للموارد. بسبب كل هذه التكنولوجيات المتقدمة ، غسالة EcoBubble تقدم أفضل استخدام للطاقة المتاحة مع تصنيف A+++ على الرغم من سعتها الكبيرة.بالإضافة إلى ذلك، فإن غسالة EcoBubble الخاصة تحمي الأقمشة الحساسة.إن الأقمشة الحديثة في بعض الأحيان حساسة لدرجة أنها تتطلب الماء البارد مع الغسل الغير قوي، ولكن الناس يرغبون براحة غسيل الآلة أوتوماتيكية بدلا من غسيل اليدين و الحصول على نتائج رائعة. درجة حرارة الغسيل المنخفضة لا تؤثر على أداء الغسيل ، والاستفادة من الرغوة اللينة أثناء مرحلة الغسيل ،و لدى سامسونج دليل على أن الرغوة لديها أثر ملموس بتحسن الملابس مثل الأقمشة المقاومة للماء ، والسماح بالاحتفاظ بطبقتها الخارجية في حالة جيدة والقدرة على حفظها بعيدا عن المطر لمدة أطول."آن المستهلكين يرغبون بأداء غسيل قوي أكثر من أي شيء آخر والحصول على الملابس نظيفة مرة أخرى بدون بقع أو رائحة. بعد الأخذ بهذه الأولويات، لا يمكننا أن ننسى الاحتياجات الأخرى، وبعضها ضحت بالأداء في ظل تكنولوجيات الغسل السابقة. وعلى سبيل المثال، تقوم الأسر الكبيرة بتشغيل دورة بعد دورة وغسل حمولة زائدة في محاولة لعدم مراكمة أكوام من الملابس التي تحتاج غسيلا في محاولة لتوفير الوقت. أما الأقمشة الحساسة التي تحتاج إلى الغسل اليدوي، أو إلى الموازنة بين الأداء والغسل لمدة أطول من أجل تحقيق نتيجة جيدة. كل الاحتياجات هذه يمكن توفرها، مع تجربة رائعة للغسيل. هذا هو جوهر الجيل الجديد من غسالات Eco-Bubble -- توفير هذه الاحتياجات فقط، من دون إي تنازل ".

المصدر: الموجز / هاى تك

الرياضة نت

إعداد / أحمد علي المحاقري

الأهلي يكتفي برباعية في مرمى سموحة .. ومتعب و"جدو" ينتزعان الآهات بهدفين رائعين

حقق الأهلي فوزاً كبيراً على سموحة برباعية نظيفة في تجربته الودية الثالثة أمام سموحة، وذلك في إطار استعدادات المارد الأحمر لانطلاقة الموسم الجديد.تقدم عماد متعب للفريق في الدقيقة ١٥ من تسديدة قوية، ثم سجل أحمد فتحي الهدف الثاني في الدقيقة ٢٨، وتمكن أحمد شديد قناوي من إضافة الهدف الثالث في الدقيقة ٦٠، وسجل محمد ناجي "جدو" هدفاً رائعاً بعد استقبل عرضية متقنة لشديد "على الطاير" في الدقيقة ٦٦،وحسبما أفاد مراسل korabia.com فإن البرتغالي مانويل جوزيه المدير الفني للفريق قد دخل لقاء سموحة الذي تابعه ضياء السيد المدرب العام لمنتخب مصر من المدرجات، وعينه على مباراة حرس الحدود في الجولة الإفتتاحية من مسابقة الدوري الممتاز المصري، والمقررة لها يوم الجمعة المقبل.وبدأ الفريق الأحمر المباراة بتشكيلة مكونة من أحمد عادل عبد المنعم، ووائل جمعة، ومحمد نجيب، وسيد معوض، وأحمد فتحي، وحسام غالي، وحسام عاشور، ووليد سليمان، وعبد الله السعيد، ومحمد أبو تريكة، وعماد متعب.وشارك الأهلي بفريق مختلف في الشوط الثاني، علماً بأن اللقاء شهد تألق وليد سليمان وعبد الله السعيد في الشوط الأول، فيما ظهر شديد قناوي و"جدو" بشكل لافت في الشوط الثاني.وكان جوزيه قد إعتمد على عدد من البدلاء والوافدين الجدد خلال المباراتين السابقتين أمام نبروه "وفاز بها بسباعية نظيفة"، والسكة الحديد "وفاز بثنائية نظيفة".

اتحاد الكرة يرضخ لمطالب إنبي في نهائي الكأس

رضخ مجلس إدارة اتحاد الكرة لمطالب إنبي بالموافقة على منحه تذاكر مباراته مع الزمالك في نهائي كأس مصر بأسعارها المعتادة بعد التهديد بالإنسحاب من خوض اللقاء.الأزمة بدأت عندما خصصت الجهات الأمنية مدرجات الدردة الأولى يسار باستاد القاهرة لإنبي والتي تسع لثلاثة آلاف مقعد.من جانبه، قرر اتحاد الكرة بيع التذكرة الواحدة لإنبي مقابل ٤٥ جنيه، فيما أصر النادي البترولي على شراءها بعشرة جنيهات كالمعتاد معتمدا على أنه لم يطلب من الأساس هذا المكان من الاستاد لجماهيره وانما الأمن.وهدد إنبي بالإنسحاب من البطولة ظهير اليوم بعد اجتماع بين عبد الناصر محمد المدير التنفيذي للنادي البترولي مع إيهاب صالح نظيره في الجبلاية، إذ لم يصل الطرفان لتوصل في وجهات النظر.ولكن Korabia.com علم مساء الإثنين أن الاتحاد قرر الموافقة على طلب إنبي لينهي الأزمة.ويسعى إنبي لشراء التذاكر لتوزيعها أو بيعها على محبي الفريق من الشركة أو من جماهير الأندية الأخرى التي ترغب في مساندة الفريق.

المصدر: كورابيا

الزمالك: مبادئنا تمنعنا من ملاقاة دجلة في هذه الظروف

رحب مجلس إدارة الزمالك بقرار تأجيل لقاء مضيفه وادي دجلة في الجولة الأولى من الدوري الممتاز بسبب الظروف التي يمر بها الفريق الأصفر والأسود.وأعلنت لجنة المسابقات باتحاد الكرة المصري تأجيل اللقاء الذي كان مقررا لإقامته يوم ١٥ من الشهر الجاري لأجل غير مسمى نظرا لحالة فريق دجلة.فقد تعرضت حافلة الفريق إلى حادث سير يوم الجمعة الماضي إثر اصطدامها بسيارة نقل أثناء العودة من الإسماعيلية بعد خوض لقاء ودي مع الدراويش.وتوفي عامل غرفة خلع الملابس بدجلة متأثرا بجراحه فيما دخل والتر ميوس المدير الفني للعناية المركزة، فضلا عن تعرض بعض اللاعبين لكدمات.وقال ماهر عبد العزيز لـ " Korabia.com تأجيل المباراة شيء إيجابي بالنسبة لدجلة وللزمالك وليس لدينا أي مشكلة."وأضاف "الزمالك ككيان كبير وناد له مبادىء، فلا يمكنه ملاقاة فريق غير جاهز لظروف خارجة عن إرادته."وأتم عبد العزيز "ننتظر الموعد الجديد للمباراة، ونقدم العزاء لأسرة الفقيد ونتمنى الشفاء العاجل لميوس، وكذلك أن يتخطى النادي هذه الأزمة سريعا."

المصدر: كورابيا

طائرة الأهلي تخسر ثالث لقاءات المونديال على يد سيسي

تلقى الأهلي هزيمته الثالثة في بطولة العالم للأندية على يد فريق سيسي البرازيلي بثلاثة أشواط لواحد ضمن الجولة الثالثة من الدور الأول للبطولة يوم الإثنين.وفاز سيسي بأول شوطين بنتيجة ٢٥–١٨، و٢٧–٢٥، وحسم الأهلي الشوط الثالث لصالحه بنتيجة ٢٥–١٨، ولكن الفريق البرازيلي أنهى اللقاء بالفوز في الشوط الرابع بنتيجة ٢٥–١٤,٠وكان ممثل إفريقيا قد خسر مباراتيه الماضيتين في المجموعة أمام العربي القطري وترينتينو الايطالي بطل العالم.ومن المقرر أن يلعب الأهلي مباراته الأخيرة في البطولة مع صاحب المركز الأخير في المجموعة الأولى لترتيب المراكز في البطولة.

المصدر: كورابيا