تدشين مسابقة رئيس الجمهورية لحفظ القرآن الكريم بأمانة العاصمة

صنعاء / سبأ

دشنت بجامع الصالح بصنعاء أمس مسابقة رئيس الجمهورية الثالثة لحفظ القرآن الكريم للعام 1435 هجرية التي ينظمها مكتب الأوقـاف والإرشـاد على مستوى مديريات الأمانة العشر بمشاركة 117 حافظا وحافظة.

وفي التـدشـين اعـتـبر وزيـر الأوقـاف والإرشاد حمود محمد عباد إقامة مسابقة رئيس الجمهورية لحفظ كتاب الله تعالى خطوة إيجابية في تعزيز قيم ومبادئ الدين الإسلامي الحنيف لـدى النشء والفتية وتجسيد القرآن الكريم في أخلاقهم وسلوكهم ..مؤكداً اهتمام الوزارة ومكاتبها بالمحافظات برعاية حفاظ وحافظات كتاب الله تعالى بما يمثله من أهمية في حياة الأمة وإيجاد جيل متسلح بالقرآن الكريم والعلوم الشرعية التي تعتبر مقصدا مهما في حياة المسلمين وعلاقتهم مع بعضهم البعض.

وقال :" إننا بهذه الأعمال والأنشطة الدينية نخطو خطوات نحسب أنها ترضي الخالق جل وعلا بأن نجعل القرآن الكريم رؤيتنا وغايتنا وحياتنا إذ لا يوجد في أي مجتمع اليوم قيمة تحقق مفهوم الاجتماع ولا يختلف عليه الناس كالقرآن الكريم لأن الله تعالى جعله الصراط المستقيم والحق المبين الذي يجمع الأرواح ويسمو بها إلى مصاف الرضى ".

وأكد الوزير عباد حاجة الأمة اليوم إلى العودة إلى رحاب القرآن الكريم للم صفها وجمع شملها وائتلاف قلوب أبنائها وخاصة أبناء اليمن الذين خرجوا من مرحلة الحوار الوطني إلى مرحلة البناء والشراكة الوطنية .. لافتا إلى الحرص الكبير الذي توليه القيادة السياسية ممثلة بالأخ رئيس الجمهورية بالشباب ورعايتهم وتحصين أفكارهم ومواجهة مخاطر العصبيات والأفكار الضالة ونبذ العنف والصراعات المذهبية .

ونوه بدور أمانة العاصمة ومكتب الأوقاف والإرشـاد بالأمانة وإسهامهما في خدمة القرآن الكريم وترسيخ منهج كتاب الله في نفوس النشء والشباب وبما يجسد ذلك في حياتهم وأخلاقهم وسلوكهم وضمائرهم .

وفي التدشين الـذي حـضره أمـين عام المجلس المحلي لأمـانـة العاصمة أمين جمعان ووكيل وزارة الأوقـاف والإرشـاد لقطاع الاستثمار نجيب العجي ومدير مكتب الأوقاف والإرشـاد بأمانة العاصمة قائد محمد قائد.. قال وكيل وزارة الأوقاف والإرشـاد لقطاع تحفيظ القرآن الكريم حسن الشيخ " إننا نحتفي اليوم بكتاب الله عز وجل وأن نرسخ مفاهيمه وقيمه العظيمة لدى أبنائنا وبناتنا بما ينعكس على حياتهم وأخلاقهم وسلوكهم ".

وأشار إلى أن مسابقة رئيس الجمهورية الثالثة لحفظ القرآن الكريم تأتي في إطار اهتمام الـوزارة ورعايتها بالقرآن الكريم فضلا عن الحلقات القرآنية والدينية التي تعقد بجامع الصالح على مدار العام ..مبينا أن المتسابقين يمثلون عدداً من الجمعيات والمنظمات الراعية لكتاب الله عز وجل للتنافس على حفظه وتلاوته والنهل من علومه والتمسك به قولا وعملا.

ودعـا الشيخ الطلاب والطالبات إلى الالتحاق بالحلقات القرآنية بما يعود عليهم بالنفع في حياتهم وآخرتهم وتجسيد كتاب الله تعالى في سلوكهم وأخلاقهم ومعاملاتهم .

رئيس مجلس الـنـواب يهنئ نظيره القمري

صنعاء/ سبأ

بعث رئيس مجلس النواب الأخ يحيى علي الراعي برقية تهنئة إلى رئيس مجلس النواب في جزر جمهورية القمر حامد برهان بمناسبة احتفالات شعب جزر القمر الصديق بعيد الاستقلال .

رئيس الوزراء يعزي في وفاة ابراهيم الوزير

صنعاء - سبأ

بعث رئيس مجلس الـوزراء الاخ محمد سالم باسندوة برقية عزاء ومواساة، في وفاة ابراهيم بن علي بن عبدالله الوزير ،مؤسس حزب اتحاد القوى الشعبية الذي وافاه الأجل بعد حياة حافلة بالعطاء عن عمر ناهز 85 عاما .

وعبر رئيس الوزراء في برقية العزاء الموجهة لأبناء الفقيد وإخوانه زيد وقاسم ومحمد، وكافة آل الوزير وقيادة وأعضاء اتحاد القوى الشعبية عن احر تعازيه ومواساته للجميع بهذا المصاب الأليم.. مشيراً الى ان اليمن فقد برحيل الفقيد ابراهيم الوزير هامة وطنية ،ومفكرا وسياسيا ومناضلا كان له أدواره المشهودة في الإثراء المبكر للواقع السياسي في اليمن عبر تأسيس حزب اتحاد القوى الشعبية أواخر الخمسينيات من القرن الماضي ،فضلا عن إسهاماته في مجال الفكر الإسلامي من خلال مجموعة من الإصدارات والبحوث الإسلامية.

سائلا المولى العلي القدير أن يتغمد الفقيد بواسع الرحمة والمغفرة ،وأن يسكنه فسيح جناته وأن يلهم أهله وذويه ومحبيه الصبر والسلوان .. "إنا لله وإنا إليه راجعون" .

الأكوع يبحث دعم البنك الدولي والولايات المتحدة لتطوير قطاع الكهرباء

أكد نائب رئيس الـوزراء وزير الكهرباء والطاقة المهندس عبدالله الأكـوع على ضرورة وقـوف البنك الـدولي بجدية مـع اليمنيين في الأوضـاع التي يعيشونها في هذه المرحلة الحرجة، مبديا استعداد الـوزارة لاستقبال خـبراء البنك الدولي للاستفادة من الخبرة الدولية لتطوير قطاع الكهرباء.

وحث نائب رئيس الـوزراء وزير الكهرباء والطاقة خلال مناقشته مع مدير البنك الدولي باليمن وائل زقوت، أوضاع الطاقة الكهربائية في اليمن، وكذا الأوضاع الإنسانية التي يعيشها المواطن جراء الانقطاعات المـتـكـررة للتيار الكهربائي .. عـلى أهمية تركيز الجميع على إحداث تطوير ملموس للمنظومة الكهربائية للجمهورية اليمنية.

من جانبه، أكد مدير البنك الدولي وائل زقوت على وقوف البنك الدولي مع اليمن.

كما التقى نائب رئيس الـوزراء وزير الكهرباء والطاقة المهندس عبد الله محسن الاكـوع ،أمس، سفير الولايات المتحدة الأميركية ماثيو تولر، حيث رحب بالسفير الأمـيركـي.. متمنياً له النجاح في مهامه بما يحقق المصالح المتبادلة بين البلدين الصديقين.

وذكرت وكالة /سبأ/ أن اللقاء بحث آفـاق الـعـلاقـات اليمنية الأمـيركـيـة، والـدور الأمـيركـي في إطار دور الدول الداعمة للعملية السياسية، والـدور الإيجابي لمجموعة الـدول العشر في تطبيق مخرجات الحوار الوطني بما يحقق الاستقرار و السلم في اليمن.

وتطرق اللقاء إلى بحث واقع المنظومة الكهربائية في اليمن التي تعاني من عجز شديد في توليد وتوزيع الطاقة الكهربائية، وبما ينعكس سلباً لساعات طويلة في الانقطاعات، وأهمية مساهمة الولايات المتحدة في تعزيز وتطوير البنى التحتية لمنشآت وشبكات الكهرباء في اليمن.

حضر اللقاء الملحق الاقتصادي بالسفارة الأميركية.

دعا الشركات الأميركية للدخول في سوق الاتصالات اليمني

بن دغر يثمن الدعم الأميركي السياسي والتنموي لليمن

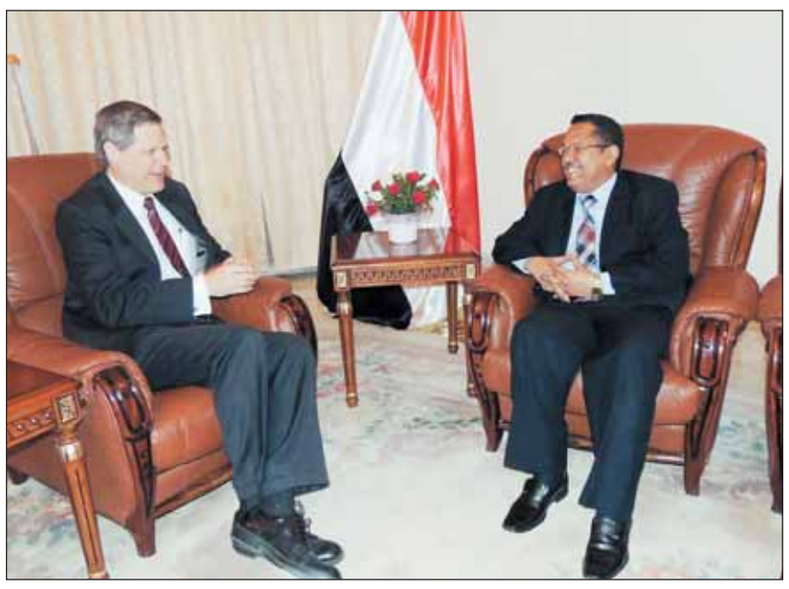

ثمن نائب رئيس الوزراء وزير الاتصالات وتقنية المعلومات الدكتور أحمد عبيد بن دغر الدور المتميز الذي تقوم به الولايات المتحدة في سبيل إخراج اليمن من محنته السياسية والاقتصادية ودعـم آليات تنفيذ المبادرة الخليجية وإنجاح المرحلة الانتقالية.

وأكد نائب رئيس الوزراء وزير الاتصالات خلال لقائه أمس سفير الولايات المتحدة الأميركية لدى اليمن ماثيو تولر حرص الحكومة على الارتقاء بمستوى العلاقات اليمنية الأميركية.

ودعـا بـن دغـر الـشركـات الأميركية للدخول في سوق الاتصالات اليمني وذلك بهدف توطين التكنولوجيات الحديثة والاستفادة من الخبرات الأميركية في هذا المجال.

وناقش اللقاء وفقاً لما ذكرته وكالة الأنباء اليمنية (سبأ) الجوانب المتعلقة بتعزيز آفاق التعاون الثنائي بين البلدين والشعبين الصديقين في مختلف المجالات كما تطرق إلى الأوضاع الراهنة في البلاد وسبل دعم التسوية السياسية بقيادة الأخ الرئيس عبدربه منصور هادي، رئيس الجمهورية وحكومة الوفاق الوطني بما يخدم الآفـاق المستقبلية ليمن مزدهر وآمن.

بـدوره أكد السفير الأميركي استمرار دعم بلاده للجهود اليمنية وبما يساهم في تحقيق الاستقرار الأمني والسياسي والاقتصادي الـذي يحتاجه الشعب اليمني في ظل الظروف الراهنة.

تستهدف محافظات تعز وإب وعدن كمرحلة أولية:

وزير الصحة يؤكد استعداد الوزارة لتقديم الدعم اللازم لإنجاح الحملة الوطنية للتوعية بأمراض النزف الوراثي «الهيموفيليا»

صنعاء/سبأ

دشن وزير الصحة العامة والسكان الـدكـتـور احمد قاسم العنسي أمس الأول بصنعاء الحملة الوطنية للتوعية بأمراض النزف الوراثي "الهيموفيليا" التي تنفذها مؤسسة العطاء لدعم مرضى النزف الوراثي في ثلاث محافظات كمرحلة أولى"إب،تعز،وعدن".

وتهدف الحملة التي تستمر ستة أيام إلى النزول الميداني إلى المحافظات المستهدفة لإجـراء الفحوصات والمسح لبعض العينات العشوائية ومعرفة مدى انتشار مرض نزف الدم الوراثي " الهيموفيليا" المعروف بالناعور" وأماكن انتشاره ومسبباته ومخاطره وطرق انتقال العدوى وطرق الوقاية والتوعية بأهمية الفحص المبكر خصوصاً قبل الـزواج لاسيما وأن احتمالات انتقال المرض يتم وراثياً حسب الدراسات العلمية .

وفي التدشين نوه وزير الصحة بمبادرة مؤسسة العطاء لدعم مـرضى النزف الوراثي واهتمامها بهذا المـرض الذي لايوجد له علاج فعال حتى الآن .. مشيراً إلى أن مرض الهيموفيليا " يحدث اثناء وقوع اضطراب نزفي أو جرح بسيط ينتج عنه خلل وراثي في المادة البروتينية التي تعمل على تجلد الدم وفقدانها مما يعرض المريض إلى نزيف مستمر تحت الجلد والمفاصل ولا يمكن ايقافه إلا بإعطاء المصاب حقنة تساعد على تخثر وتجمد الدم وإيقاف النزيف.

وأكـد وزيـر الصحة استعداد وزارة الصحة تقديم كافة التسهيلات والدعم الـلازم لإنجاح الحملة في المحافظات المستهدفة وإمكانية توسيعها لتشمل بقية المحافظات خلال الفترة القادمة .. موضحاً أن الوزارة ستقدم باصا مجهزا بأحدث الوسائل والمختبرات الطبية للمؤسسة لمساعدتها على إنجاح الحملة واجـراء الفحوصات الميدانية لبعض العينات في المحافظات المستهدفة .

وألقيت كلمات من قبل رئيس مجلس الأمناء لمؤسسة العطاء عبد الواسع هائل سعيد أنعم ،وممثل الصحة العالمية باليمن أحمد شـادول، والأمـين العام للمؤسسة الدكتورة أروى عون أشارت في مجملها إلى أهمية تضافر الجهود لإنشاء مركز صحي خاص بالعناية بمرضى نزيف الدم الوراثي " الهيموفيليا".

واستعرضت الكلمات أنواع الهيموفيليا واخـطـارهـا وأسـبـاب انتشار المـرض ومخاطره واحتمالات انتقال العدوى وراثياً، وطـرق الوقاية والعلاج وكيفية التعامل مـع المصابين بـه في مختلف الظروف اليومية وتقديم النصائح الطبية لمرضى وعائلات المصابين به للتخفيف من آلام المصابين النفسية والجسدية.

وأشـارت الكلمات إلى أن الحالات المصابة بالمرض والمسجلة في وزارة الصحة رسمياً بلغ عددها نحو 450 حالة، نظراً لعدم وجود احصائيات رسمية بهذا المرض ، فيما يبلغ معدل الإصابة بهذا المرض في الشرق الأوسط نحو إصابة واحدة لكل عشرة آلاف شخص باستثناء فلسطين التي يبلغ فيها معدل الإصابة بهذا المرض حالة واحدة لكل 200 شخص.

إلى ذلك تحدث أحد المصابين بمرض " الهيموفيليا " عبدالله اللساني عن معاناته وتعايشه مع المرض ومع المجتمع، مؤكداً أن الجهل بالمرض وأسبابه وغياب وسائل الإعلام للتعريف بالمرض وطرق الوقاية منه مع انعدام المراكز المتخصصة يفقد الكثير من الناس حياتهم.

حضر الحفل عدد من المسؤولين في وزارة الصحة وممثلي عدد من منظمات المجتمع المدني العاملة في مجال الصحة.

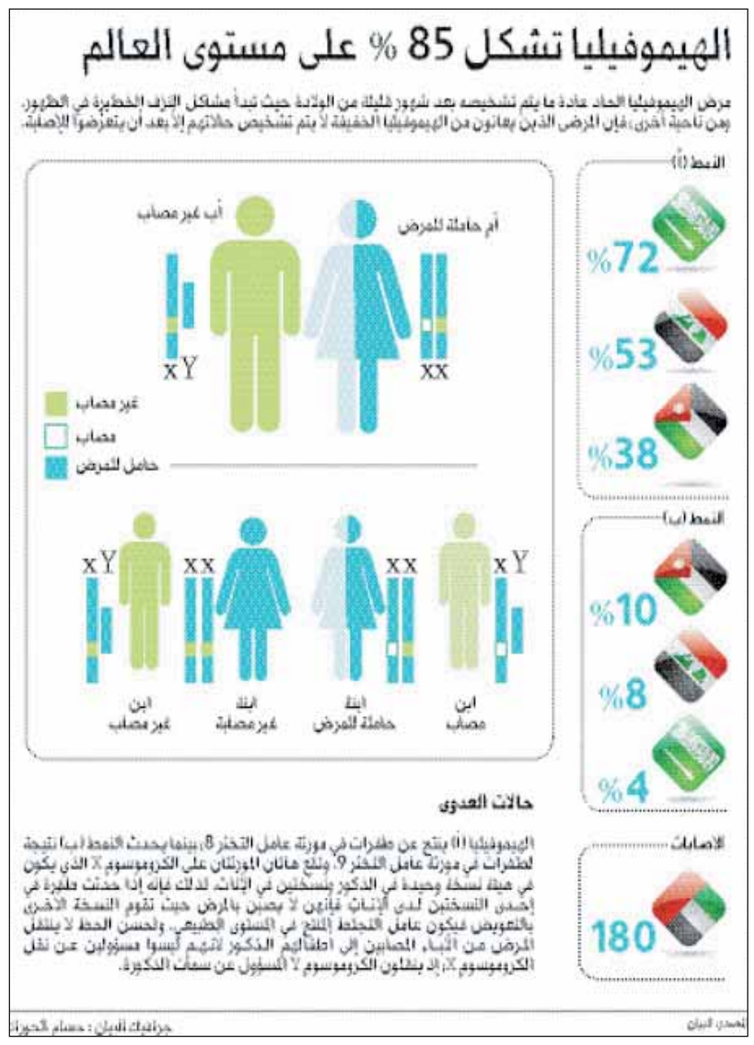

دشن لقاءاته الرمضانية

رشيد: محافظة عدن تشهد استقراراً في كافة الخدمات وعلى الجميع العمل على حمايتها

عدن - سبأ

دشن محافظ محافظة عدن المهندس وحيد علي رشيد مساء أمس لقاءاته الرمضانية التي تنظمها المحافظة لمناقشة واستعراض عدد من القضايا المتعلقة بالجوانب الخدمية والأمنية بالمحافظة وبما من شأنه تطوير أداء تلك المرافق .

وخلال الأمسية التي حضرها مدراء عموم المكاتب والمؤسسات الخدمية استعرض المحافظ جملة من الأوضاع التي مرت بها المحافظة خلال الثورة الشبابية وما حققه الوطن من انتصار كبير على فلول أنصار الشريعة في أبين ،لافتاً إلى الجهود التي بذلتها القيادة السياسية ممثلة بالأخ الرئيس عبد ربه منصور هادي والتي استطاع بها الوطن تجاوز كافة الأزمات والعراقيل ..مشيدا بالجهود التي بذلتها اللجنة الأمنية بالمحافظة في سبيل تثبيت الأمن والاستقرار .. مؤكدا أن المحافظة تشهد حاليا استقرارا في كافة الجوانب.

وأشار إلى أن المحافظة تعد من أهم المحافظات التي وضعت تصورا لمدينة عدن كمنطقة اقتصادية متميزة وأن هذه المدينة بحاجة الى مزيد من الجهود لدعمها بقرارات جديدة تناسب وتواكب التطور الجاري في الوطن.

وأوضح المحافظ أن المحافظة تشهد استقرارا في خدمات الكهرباء بعد أن تم تأمين (164 ميجا وات) حاليا إضافة إلى الاستقرار الكبير في تموينات المياه.. داعيا إلى ضرورة تكاتف المجتمع مع تلك الجهود والعمل على التوعية بأهمية الحفاظ على تلك الخدمات واستمراريتها الذي لن يتأتى إلا بتعاون المواطنين كافة من أبناء محافظة عدن والمبادرة إلى تسديد الفواتير التي عليهم لتتمكن تلك المؤسسات الخدمية من الارتـقـاء بالتزاماتها باعتبار أنها مؤسسات خدماتية .

بعد ذلك فتح باب النقاش حيث تحدث عدد من المسؤولين في مؤسسات المياه والكهرباء والاتصالات والأراضي والأشغال العامة وغيرها من المرافق الأخرى، عن عدد من القضايا المتصلة بأعمالهم .

حضر اللقاء الرمضاني وكلاء محافظة عدن سلطان الشعيبي واحمد سالم ربيع علي وحسين الدرب وخالد محمد عبدربه الجعيملاني وقائد المنطقة العسكرية الرابعة اللواء الركن محمود الصبيحي ووكيل جهاز الأمـن السياسي بالمحافظات عدن لحج أبين ناصر منصور هادي وعدد من المسؤولين بالمحافظة.

تتمات .. تتمات .. تتمات .. تتمات .. تتمات .. تتمات .. تتمات .. تتمات ..

مكافحة الفساد

بـالإضـافـة إلى الـتـحـديـات والصعوبات التي تواجه الهيئة في أداء مهامها.

على صعيد آخر تسلمت الهيئة الوطنية العليا لمكافحة الفساد الإقـرار الأول للذمة المالية لنائب وزير المالية حسام الشرجبي وذلك إعمالا لأحكام قانون الذمة المالية.

تواصل صياغة

كما ناقشت المجموعات شروط صحة أو إسقاط عضوية أعضاء السلطة التشريعية.

وتضمنت النقاشات أيضاً أدوار انعقاد المجالس التشريعية، وعدد من المسائل الإجرائية المتعلقة بالسلطة التشريعية.

محافظة إب تتصدر

وأوضح أن هناك لوحات إرشادية في النقاط الأمنية بين المحافظات تبين الإجراءات اللازمة لمرور حركة الـحـفـارات لكن هناك تقاعس في ضبط حركة دخـول وخـروج الحفارات دون حمل تراخيص من هيئة المـوارد المائية وفق ما حدده القانون.

"التعليم الفني" تنفي

الذي لطالما رفض كل الضغوطات والتوجيهات الحزبية لتعيين أشخاص في الـوزارة من الحزب، ووضع معايير الكفاءة والمؤهلات في سلم أولياته والتعامل مع الجميع من زاويـة واحـدة دون تمييز أو إقصاء.